KAPLAN

HAFTALIK MECMUA

SAYI: 19 FİATI: 100 Krş

KURASIZ HER OKUYUCUYA FOTOGRAF MAKİNASI VEYA DÜRBÜN

MALKOÇOĞLU

KONU ve RESİM AYHAN BAŞOĞLU

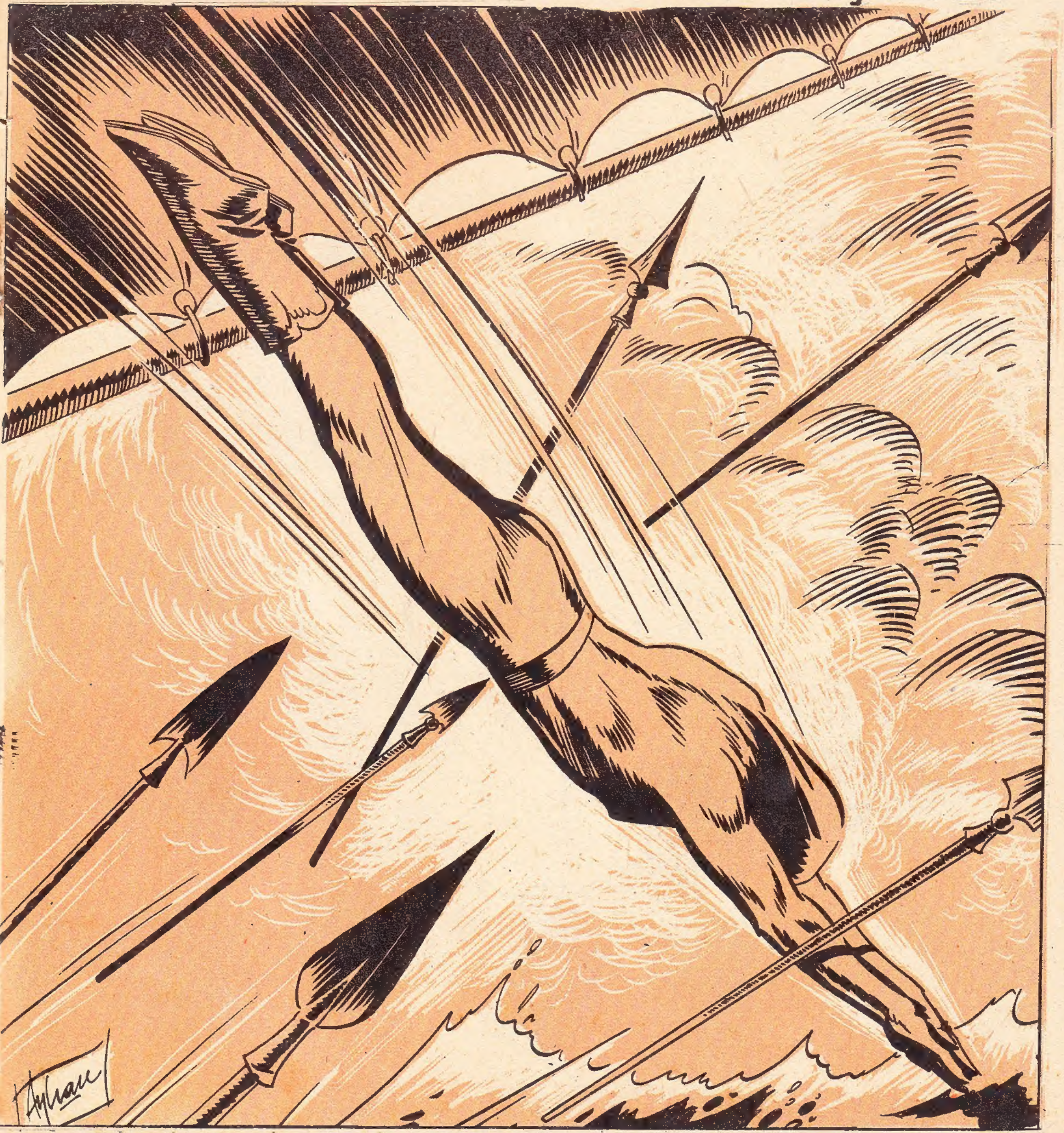

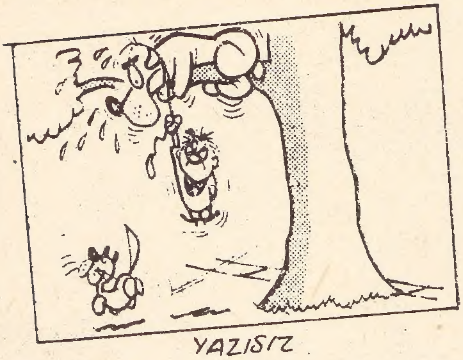

YAZISIZ

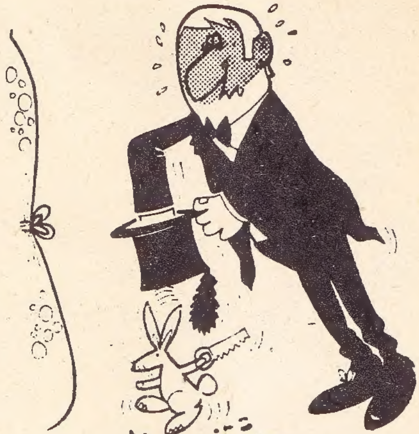

YASISIZ

YAZISIZ

karikatür

KAÇTI. ONU TEKRAR BULMAK ŞANSA KALDI
Malkoçoğlu, Egon'u elinden kaçırdığı için küskün bir şekilde koridorlardan geri dönerken bileğine bir el yapıştı.
KİMSİN? MEYDANA ÇIK. YOKSA....
UNUTTUNUZ MU? GEMİDE KORSANLARIN ELİNDEN KURTARDIĞINIZ KIZ
SİZİ BOĞULDU SANIYORDUM. NASIL DÜŞTÜNÜZ BURAYA?
DİREK ÇARPIP DA BAYILDIĞINIZI GÖRÜNCE SİZİ SAHİLE ÇIKARDIM SONRA KENDİMDEN GEÇMİŞİM

KAYALARDA BAYGIN YATARKEN KORSANLAR BİZİ ELE GEÇİRMİŞ. EGON BENİ HAREMİNE ALDI
BENİ SEVDİ. KISA ZAMANDA ONUN GÜVENİNİ KAZANMIŞTIM
SİZİ BENİM KURTARDIĞIMI BİLMİYOR, BENİ, TUTUNDUĞUM KALAS DALGALARIN TESİRİ İLE SAHİLE VURDUĞU İÇİN KURTULDUM SANIYORDU
UZUN BİR SÜRE İZİNİZİ ARADIM. SONUNDA PERDENİN ARKASINDA SAKLANARAK ARANIZDA GEÇEN KONUŞMAYI VE SİZİ NASIL KORKUNÇ BİR TUZAKLA YENMEK İSTEDİĞİNİ ÖĞRENDİM

DEMEK GİZLİ GİZLİ BANA YEMEK GETİREN VE PASLI BALTAYI SEÇMEMİ İSTEYEN SİZDİNİZ
EVET
YİYECEK BIRAKMAYA GELDİĞİM ZAMAN SENİ ARALIKTAN GÖRÜYORDUM. O ZAMAN DÜNYALAR BENİM OLUYORDU
SENİ KURTARAMASAYDIM KENDİMİ ASLA AFFETMEZDİM
KORKMA POSTU UCUZA SATANLARDAN DEĞİLİM
O ZAMAN BÜTÜN KALEYİ UÇURMAĞA KARAR VERMİŞTİM

ÇOK TUHAF. BANA BİR ŞEY OLSAYDI KALEYİ UÇURACAKTINIZ HA? PEKİ AMA NASIL?
ÇOK BASİT. BARUT FIÇILARINI ATEŞLEYECEKTİM
İLERDE BARUT FIÇILARIYLA DOLU BİR ODA VAR
NE DİYORSUN, NASIL ÖĞRENDİN? BANA GÖSTEREBİLİRMİSİN ORASINI?
SİZE YEMEK GETİRKEN KARŞILAŞTIĞIM NÖBETÇİLERDEN SAKLANDIĞIM YERDİ ORASI. GELİNİZ

İŞTE BURASI. BÜTÜN FIÇILAR BARUT DOLU
MEŞALEYİ SEN TUT VE BURADA BEKLE BEN GİRİP YAKINDAN BAKAYIM
EVET, BARUT. BÜTÜN FIÇILAR BARUT DOLU
ÂLÂ, BÜTÜN BİR KALEYİ UÇURMAYA YETECEK KADAR BARUT VAR BURADA
VAKİT KAYBET-MEDEN DÖNÜP NE YAPTIKLA-RINI ÖĞREN-MELİYİZ
147

NİÇİN KOŞUYORUZ? NE YAPMAK İSTİ-YORSUNUZ?
EGON DIŞARI ÇIKMADAN KALE-Yİ UÇURACAĞIZ
BEY!
YETER EJDER, DUR
DURUN, HEPİNİZ DURUN. BENİ DİNLEYİN
CANINIZ KIYMETLİ İSE SİLAHLARINIZI BIRAKIN, BENİ DİN-LEYİN

KAVGAYI KAZANAN-LAR DA BUNU KUTLA-MAYA FIRSAT BULA-MAYACAK. ÇÜNKÜ KIZIL KULE YIKIL-MAK ÜZERE-DIR
EĞER KISA BİR SÜRE SONRA GERİ DÖNMEZSEM BARUTHA-NENİN ÖNÜNDE BEKLEYEN ADAMIM ELİNDEKİ ATEŞİ İNCE BİR BARUT ŞERİDİNE DEĞDİ-RECEKTİR
HAYIR, HAYIR
SİLAHLARIMIZI BIRAKMAYI KABUL EDİYORUZ. BİZİ BAĞIŞLA
ALÂ, EJDER SEN KAPIYI TUT VE SİLAH-LARI TOPLA. BEYAZ YUNUS'UN LEVENT-LERİ DE TUTSAKLARI ZİNCİRE VURUP KULEDEN UZAKLAŞTIR-SIN

SIZ DE MEŞALEYİ BANA BIRAKIN VE EJDER'İN YANINDAN AYRILMAYIN
Malkoçoğlu korsanlardan birini yakaladı
SEN KAL BAKALIM BENİMLE
BIRAKIN BENİ. SUÇUM NE ?
KULEYİ UÇURACAĞIM. EĞER BEYAZ YUNUSTAN ÇALDIĞINIZ ALTINLARIN YERİNİ SÖYLEMEZ SEN KULEDE BAĞLI KALACAK VE ÖLECEKSİN
SÖYLE, SABRIM TÜKENMEDEN SÖYLE BEYAZ YUNUS VE ALTINLAR NEREDE?
KULENİN AŞAĞISINDAKİ KÖRFEZDE SAKLI

KÖRFEZDE HA! ŞİMDİ HER ŞEYİ ANLIYORUM
BENİ BU VAZİYETTE BIRAKIP NEREYE GİDİYORSUNUZ?
EGON'UN GİZLİ GEÇİTTEN ÇIKARAK ALTINLARIN SAKLI OLDUĞU YERE GİTTİĞİ MUHAKKAK
BARUTU ATEŞLEDİKTEN SONRA KAÇMAYA ANCAK VAKTİMİZ OLACAK
ŞU FIÇININ İÇİNDEKİ BARUT KÂFİ BİR İZ OLABİLİR
Barut fıçısı arkasında siyah bir şerit halinde barut dökerek yuvarlandı

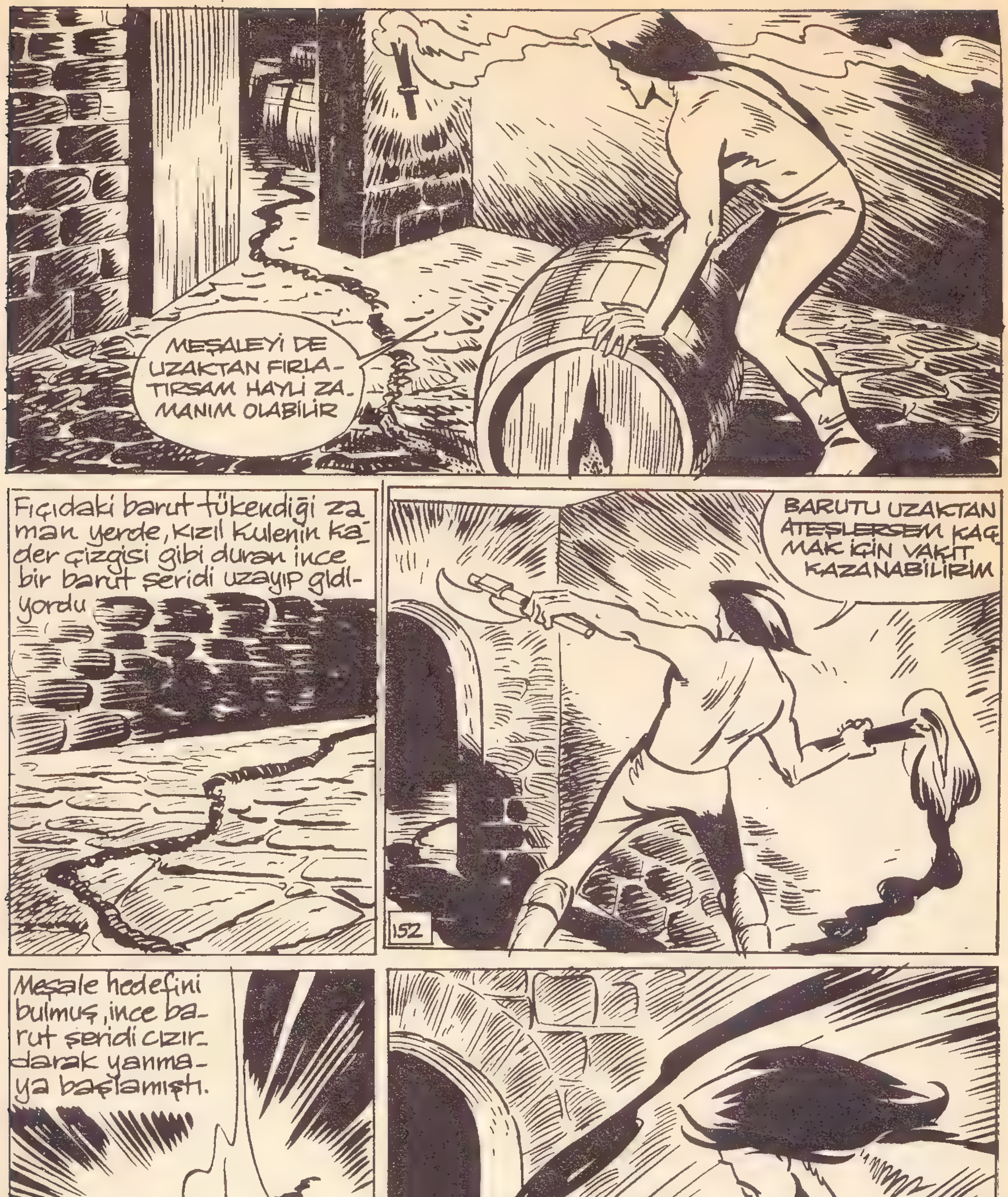
MEŞALEYİ DE UZAKTAN FIRLA-TIRSAM HAYLİ ZA-MANIM OLABİLİR
Fıçıdaki barut tükendiği za-man yerde, Kızıl Kulenin ka-der çizgisi gibi duran ince bir barut şeridi uzayıp gidi-yordu
BARUTU UZAKTAN ATEŞLERSEM KAÇ-MAK İÇİN VAKİT KAZANABİLİRİM
152
Meşale hedefini bulmuş, ince ba-rut şeridi cızır-darak yanma-ya başlamıştı.

BURADAN VAKTİNDE UZAK-LAŞAMAZSAM KIZIL KULE EGON'A OLDUĞU KADAR BANA DA MEZAR OLACAK
NE O? ÖLDÜ-RECEK MİSİN BENİ?
DEĞMEZ. KULEDEN ÇIKMAK İÇİN ÇOK KISA BİR ZAMANIMIZ VAR. ELLERİNİ ÇÖ-ZÜNCE, FIRLA, DÜŞ ÖNÜME
KOŞ, FIRLA KOŞ SER-SEM. HAYATIN KIYMET-Lİ İSE KOŞ. DURMA...

KULE BEKLEDİĞİMDEN DAHA DA ERKEN UÇABİLİR BİR NEFES ÖNCE ÇIKMALIYIZ BURADAN
YANDIK DESENE
Ateş korkunç bir süratle barut fıçılarına doğru yaklaşıyor, Malkoçoğlu ve korsan hayatlarını kurtarmak için boş koridorlarda koşuyorlardı
154
KOŞ, KOŞ
DAHA FAZLA DAYANAMAYACAĞIM SOLUĞUM TÜKENDİ. DİZLERİM TUTMUYOR ARTIK
Korsan lâfını bitiremedi, kötülükler yuvası kızıl kule korkunç bir gürültü ile sarsıldı. Bir anda göz gözü görmez oldu
Ayhan

155
BEY, BEY!
DİKKAT, KOLLA KEN_ DİNİ !...
SENİ SIZLANA_ SIN DİYE KURTAR_ MADIM. HAYDİ, KALK TEKNE VE ALTIN_ LARIN YERİNİ GÖS TER BANA
YALVARIRIM GÖTÜRME BE_ Nİ ORAYA. EGON ÖĞRE_ NİRSE ÖLDÜRÜR BENİ
SERSEM, EGON'UN KOR_ KUSU SENİ ELİMDEN KUR_ TARABİLİR Mİ ? DÜŞ Ö_ NÜME YOKSA SENİ BEN ÖLDÜRECEĞİM

156
AKLINI BAŞINA TOPLAMAZSAN İKİNCİ VURUŞU BALTANIN KESKİN TARAFI İLE YAPACAĞIM
HAYIR HAYIR MERHAMET. GÖSTERECEĞİM
TEKNE ŞU KAYALARIN ARKASINDA
ALTINLARIN YERİNİ KESİNLİKLE BİLMİYORUM. ZATEN EGON'UN KENDİSİNDEN BAŞKA KİMSE BİLEMEZDİ ONU
Korsan, Malkoçoğlu'nu geminin bulunduğu yere götürmek için korkunç kayaların kenarına çekiyordu.
157

UZAKLAŞMAYA ÇALIŞIYOR. BİR_ ŞEYLER DÜŞÜNDÜ GÜ MUHAKKAK
Korsan birden bir Kaya parçasını ka_ parak döndü
ORAYA ASLA YARAMAYA- CAKSIN
GEBER!
DUR, SERSEM ELİMDEN KUR_ TULAMAZSIN
Kayayı isabet ettiremeyen korsan büyük bir korkuya kapıldı
158
SENİ ÖLDÜRMEK İÇİN İNSANIN KAÇ KOLU VE KAÇ Sİ- LAHI OLMASI LÂZIM

Korsan geriye birkaç adım attı ve bu onun sonu oldu. Malkoçoğlu için düşündüğü tuzağa kendi düşüyordu
AAAAAY!...
ALLÂH GÜNAHLARINI AFFETSİN BUNU KENDİ İSTEDİ
EGON'UN YERİNİ BANA SÖYLEYEBİLİRDİ. AMA O ŞANSI KAYBETTİM. ŞİMDİ ONU YALNIZ BULMAK ZORUNDAYIM
159

Fakat Malkoçoğlu'nun kaştı dediği şans çok geçmeden kendi ayağı ile gelecekti
O!........ YEMİN EDERİM KI O.... KAÇMAYA ÇALIŞIYOR
ELİNDE BİR SANDIK SAHİLE İNİYOR. DENİZ YOLU İLE KAÇACAK BELKİ
160
ÇOK GEÇ! TEKNEYE BİNİP AÇILMAK ÜZERE
EVET, İŞTE ORADA SAHİLE ÇEKİLMİŞ BİR TEKNE VAR
BİR YERE KAÇAMAZSIN EGON

MALKOÇOĞLU. GENE SEN... İZİMİ NASIL BULDUN? AMA BU KERE BENİ YAKALAYAMAZSIN
Egon çılgın gibi sulara atıldı.
KAYIĞA AYAĞIMI BASARSAM ÖTESİ KOLAY
161
TAŞLAR KAYGAN İLERLEMEME ENGEL OLUYOR
BU AĞIR SANDIKLA TEKNEYE VARAMAYACAĞIM. UZAKTAN FIRLATMAK EN İYİSİ
Teknenin içine düşen sandık parçalanmış, altın ve mücevharat etrafa saçılmıştı

TEKRAR GÖRÜŞECEĞİMİZİ SANMAM. ALLÂHA ISMARLA DIK MALKOÇOĞLU
YELKENİ AÇARSA ONU BİR DAHA YAKALA-MAK ZOR OLUR
162
GELİYOR... TEKNEYE ERİŞMEDEN DEMİR ALMA-YA VAKİT YOK
BİR KILIÇ DARBESİ İPİ ÇEKEREK DEMİR AL-MAKTAN YEĞDİR

KORKTUĞUMA UĞRADIM. ÇAPANIN İPİNİ KESTİ. TEKNE AÇILIYOR
163
DALDI... NEREDEN ÇIKACAĞI DA BELLİ DEĞİL
O YETİŞİNCEYE KADAR BEN YELKE-Nİ AÇMIŞ OLACA-ĞIM
OH!... KUR-TULDUM SAYILIR
TELAŞINDAN BENİM TEKNEYE TIRMANDIĞIMI FARKETMEDİ

HÂLA YELKENLE UĞRAŞIYOR
164
ÂLÂ, HÂLÂ SUYUN YÜZÜNE ÇIKMADI. YELKEN DE AÇIK. BU İŞ BİTTİ
BANA MI BAKINIYORSUN EGON?
!
YETER! ÇILDIRACAĞIM HER YERDE SEN!..
İLK KARŞILAŞMAMIZ DA DENİZDE OLMUŞTU, SON KARŞILAŞMAMIZ DA. GAZAPLI DENİZLERİN MİRASÇISI. SULAR SANDIĞIN KADAR UÇSUZ, BUCAKSIZ DEĞİLDİR
GAZAPLI DENİZLER BANA VERDİKLERİNE KARŞILIK BİR KURBAN İSTİYOR. SON KARŞILAŞMAMIZIN ANLAMI BU OLMALI

165
GAZAPLI DENİZLERİN LÂNETİ SENİN ÜZERİNE OLSUN
Egon saldırdı, Malkoçoğlu sandalın dengesini bozdu. vuruş yerini bulamadı kılıç vınlayarak geçti
Egon hızını alamadı. Vuruş, teknenin sallanması ile bozulan dengesini büsbütün çarpıttı.
GAZAPLI DENİZLERİN İSTEDİĞİ BİR KURBANSA BU SENDEN UYĞUNU OLAMAZ
AH!
ŞİMDİYE KADAR SANA HAZİNELER BAĞIŞLAMIŞ OLAN DENİZLERE BİR CAN BORÇLU OLMALISIN
Malkoçoğlu'nun kurtbaşı damgası Kızıl Kule'nin tek hakiminin yanağında son bir ihtar gibi duruyordu
166

Malkoçoğlu Egon'un düşürdüğü kılıcı aldı. Yavaş yavaş yaklaştı. Egon herşeyin bittiğini anlıyordu. Ümitsiz bir çırpınışla denize atlayıp kurtulmak istedi
O zaman tız bir ses duyuldu. Kılıç vınlayarak uçtu Korsan havada bir yay gibi büküldü. Kılıç göğsünü bir baştan öbür başa delip geçmişti
UHHH!
Sular büyük bir hışırtı ile açıldı. Egon, gazaplı denizlerin karanlık sularında kayboldu.
167
165

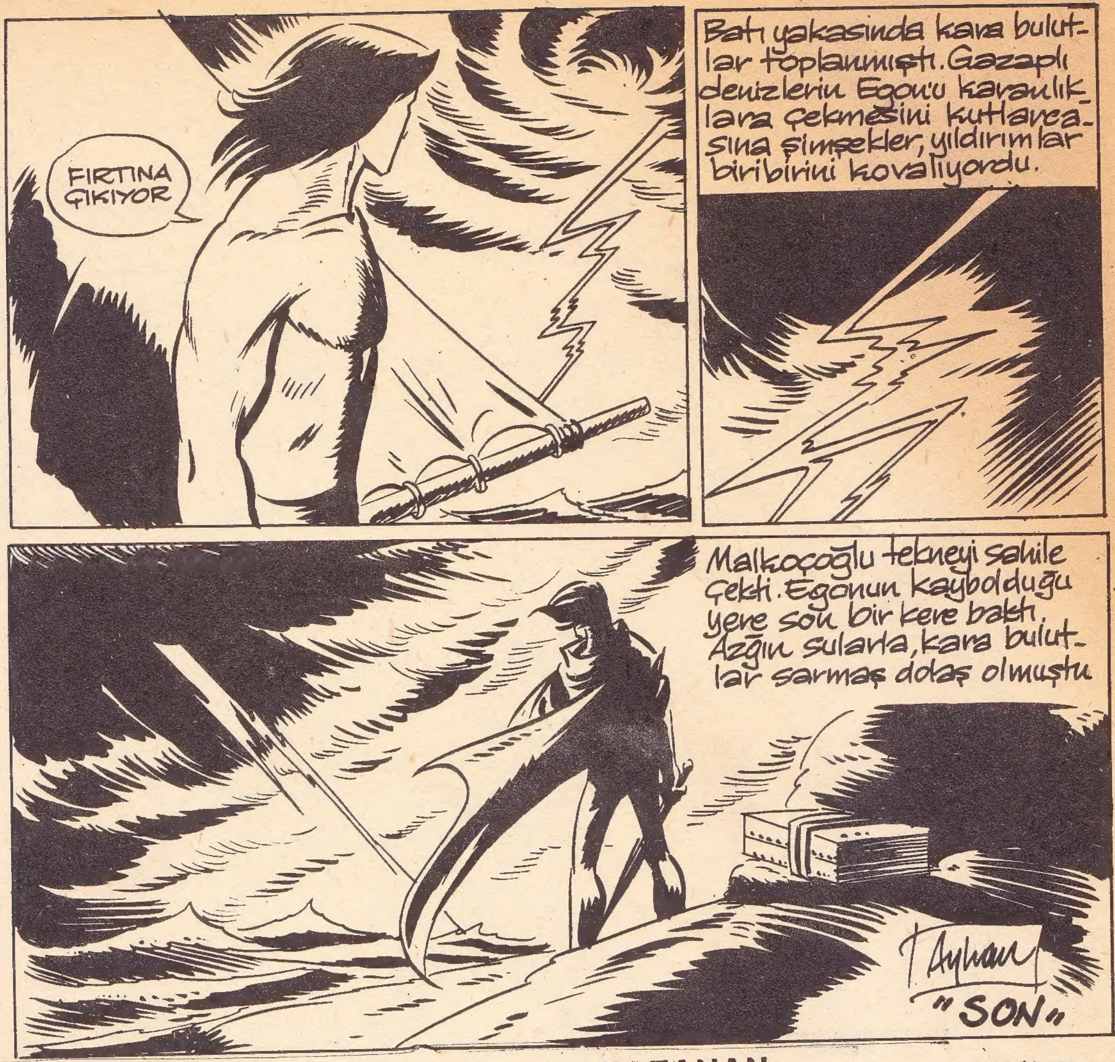

VOLKSWAGEN OTOMOBİL KAZANAN NUMARA 04938

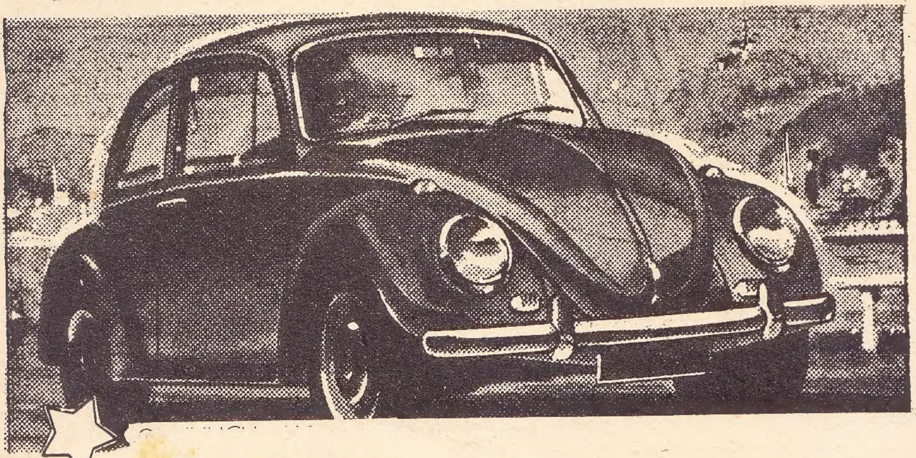

OKUYUCU KARTINDA 04938 NO. BULUNAN KAZANAN OKUYUCUNUN OKUYUCU KARTI İLE, BİR HAFTA ZARFINDA İDAREMİZE MÜRACAAT ETMESİNİ RİCA EDERİZ

KAPLAN KULÜBÜ

ŞAHİN ÖZAKAR

CAFER UYANIKSU

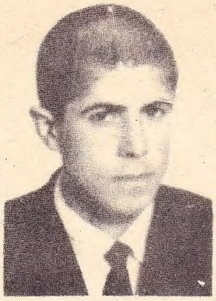

İSMAİL AKYOL

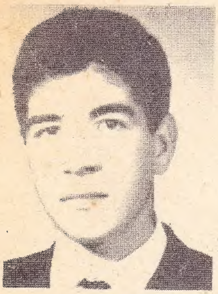

ERBİL GÜZEL

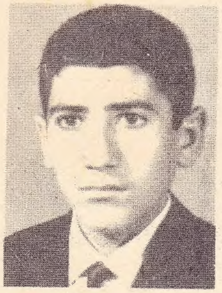

AHMET KABAN

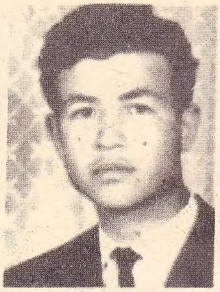

REFİK CEYLAN

ÖMER SARI

ERDAL TURAN

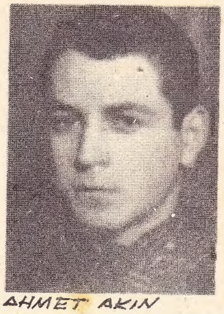

AHMET AKIN

PİNGPONG TAKIMI
KAZANAN

SALİM ÖZTAVUKÇU
KIZIL ELMA CAD. TRAKAP. KATı 3
KOCAMUSTAFAPAŞA İST.

KAPLAN
HAFTALIK MECMUA
İç baskı :
Kapak : SER OFSET

Sahibi ve yazı işleri müdürü :
NEJAT ERHAN
İdare yeri : Cağaloğlu
Başmüsahip So.
Emek han kat 3
İSTANBUL

14-6-967

BEDAVA!

KAPLAN KULÜBÜ
KİTAP SERVİSİ
30 LİRA DEĞERİNDE
CİLT - KİTAP SİPARİŞ
EDEN HER OKUYUCUYA
BEDAVA **FOTOGRAF MA**
VEYA DÜRBÜN

NED. KAPLAN YAYINLARI

KAPLAN
BÜTÜN OKUYUCULARINA
BEDAVA
FOTOGRAF MAKİNESİ
VERİYOR

HER BİRİ 2,5 LİRA DEĞERİNDE 30 LİRALIK 12 CİLT-KİTAP

Kaplan kitap servisine
30 liralık cilt ve bedava
FOTOGRAFMAKİNASI
VEYA DÜRBÜN
ödemeli olarak adresime yollayınız.

İSİM VE SOYADI :
ADRES :

YUKARIDAKİ FİŞİ DOLDURUP KAPLAN : KİTAP SERVİSİ CAĞALOĞLU BAŞMUHASİP SOK. EMEK HAN KAT 3 ADRESİNE GÖNDERİNİZ.
30 LİRAYI KİTAPLARI VE FOTOĞRAF MAKİNESİNİ ALIRKEN ÖDEYECEKSİNİZ.
ÖNCEDEN PARA YOLLAMAYINIZ.